

DITTA PROPRIETARIA	FOGLIO	PARTICELLA	QUALITA' CLASSE	REDDITO DOMINICALE	REDDITO AGRARIO	SUPERFICIE in "ZONA E AGRICOLA" mq.	SUPERFICIE in "FASCIA DI RISPETTO" mq.	SUPERFICIE in "ZONA C ESPANSIONALE ESTENSIVA ECONOMICA" mq.	SUPERFICIE TOTALE mq.
ANTONELLI GIACOMO (proprietà 1/2) ANTONELLI LORENZO (usufrutto per 500/1000) ANTONELLI LUCA (proprietà per 1/4) ANTONELLI MARCO (proprietà per 1/4) CORSI CELESTE (usufruttuario parziale)	9	267 porz.	Seminativo arborato 1	€ 2,24	€ 2,04	0,00	200,00	0,00	200,00
MICHELANGELI ANGELO (proprietà per 1/12) MICHELANGELI ENNIO (proprietà per 1/12) MICHELANGELI ERALDO (proprietà per 1/12) MICHELANGELI FULVIO (proprietà per 4/12) MICHELANGELI OVIDIO (proprietà per 4/12) MICHELANGELI SANTINA (proprietà per 1/12)	11	26 porz.	Seminativo arborato 2	€ 44,10	€ 44,10	16.711,00	1.254,00	0,00	17.965,00
MICHELANGELI ANGELO (proprietà per 177/2124) MICHELANGELI ENNIO (proprietà per 177/2124) MICHELANGELI ERALDO (proprietà per 177/2124) MICHELANGELI LUIGI (proprietà per 708/2124) MICHELANGELI PIO (proprietà per 708/2124) MICHELANGELI SANTINA (proprietà per 177/2124)	11	129	Seminativo arborato 3	€ 7,71	€ 7,71	4.375,00	1.465,00	130,00	5.970,00
MICHELANGELI ANGELO (proprietà per 177/2124) MICHELANGELI ENNIO (proprietà per 177/2124) MICHELANGELI ERALDO (proprietà per 177/2124) MICHELANGELI LUIGI (proprietà per 708/2124) MICHELANGELI PIO (proprietà per 708/2124) MICHELANGELI SANTINA (proprietà per 177/2124)	11	332 porz.	Seminativo arborato 3	€ 20,79	€ 20,79	6.330,00	0,00	0,00	6.330,00
CUCCELELLI GIANCARLO (proprietà per 1000/1000)	11	46	Seminativo 2	€ 1,97	€ 2,62	1.270,00	0,00	0,00	1.270,00
CUCCELELLI GIANCARLO (proprietà per 1000/1000)	11	63 porz.	Seminativo arborato 1	€ 81,78	€ 74,34	12.960,00	0,00	0,00	12.960,00
CUCCELELLI GIANCARLO (proprietà per 1000/1000)	11	337	Seminativo arborato 2	€ 3,84	€ 3,84	1.859,00	0,00	0,00	1.859,00
CUCCELELLI GIANCARLO (proprietà per 1000/1000)	11	339 porz.	Seminativo 2	€ 12,42	€ 16,57	460,00	0,00	0,00	460,00
<b>TOTALI GENERALI</b>						<b>43.965,00</b>	<b>2.919,00</b>	<b>130,00</b>	<b>47.014,00</b>

  
**Architetto Claudio Mariani**  
 Vicolo del Castello 13c - 62034 - Muccia (MC)  
 tel. studio: 0737/647471 - tel. cell. 338/9988950 - e-mail: clamariani@libero.it - PEC: claudio.mariani@archiworldpec.it  
 Timbro e firma

**COMUNE DI MUCCIA**  
 PROVINCIA DI MACERATA

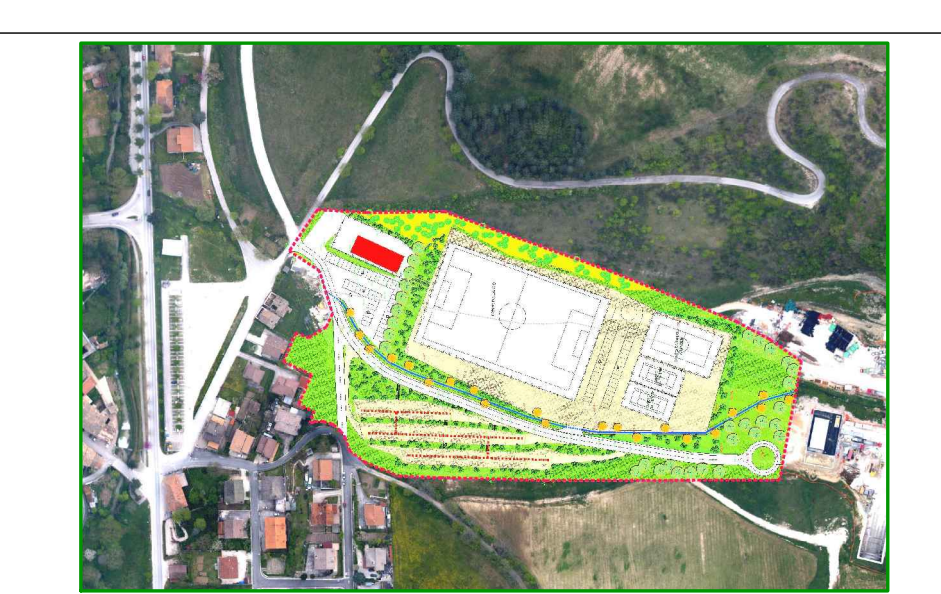

**PIANO INSEDIAMENTI  
 IMPIANTI SPORTIVI  
 IN VARIANTE PARZIALE  
 ALLO STRUMENTO URBANISTICO  
 -PROGETTO DEFINITIVO-**

committente  
**COMUNE DI MUCCIA**  
 elaborato  
**PIANO PARTICELLARE ESPROPRIO**

**INDIVIDUAZIONE DITTE  
 - Stralcio P.d.F. vigente  
 - Stralcio mappa catastale**

scala  
 1: 1000  
 tavola  
**21**  
 data  
 NOVEMBRE 2014  
VERIFICARE MISURE E QUOTE

STRALCIO MAPPA CATASTALE

- - - - - LIMITE AREA OGGETTO DI ESPROPRIO  
  PARTICELLE OGGETTO DI ESPROPRIO

STRALCIO P.D.F. VIGENTE