



1 VINCOLI PAESISTICO-AMBIENTALI VIGENTI

LEGENDA

- VINCOLI ESISTENTI ZONE CON NOTE (L.1487/39)
- VINCOLI ESISTENTI (L.1487/39)
- MONTAGNE SOPRA M.1200m s.l.m.
- PARCHI E FORESTE
- GHIACCIAI E CIRCHI GLACIALI
- FIUMI E CORSI D'ACQUA
- LIMITI DELLA COSTA E FASCIA COSTIERA
- VINCOLI REGIONALI (GALASSO)
- LIMITI AMMINISTRATIVI

PPAR TAVOLA 1
Vincoli Paesistico - Ambientali Vigenti
Il progetto interessa aree con vincoli regionali (Galasso).

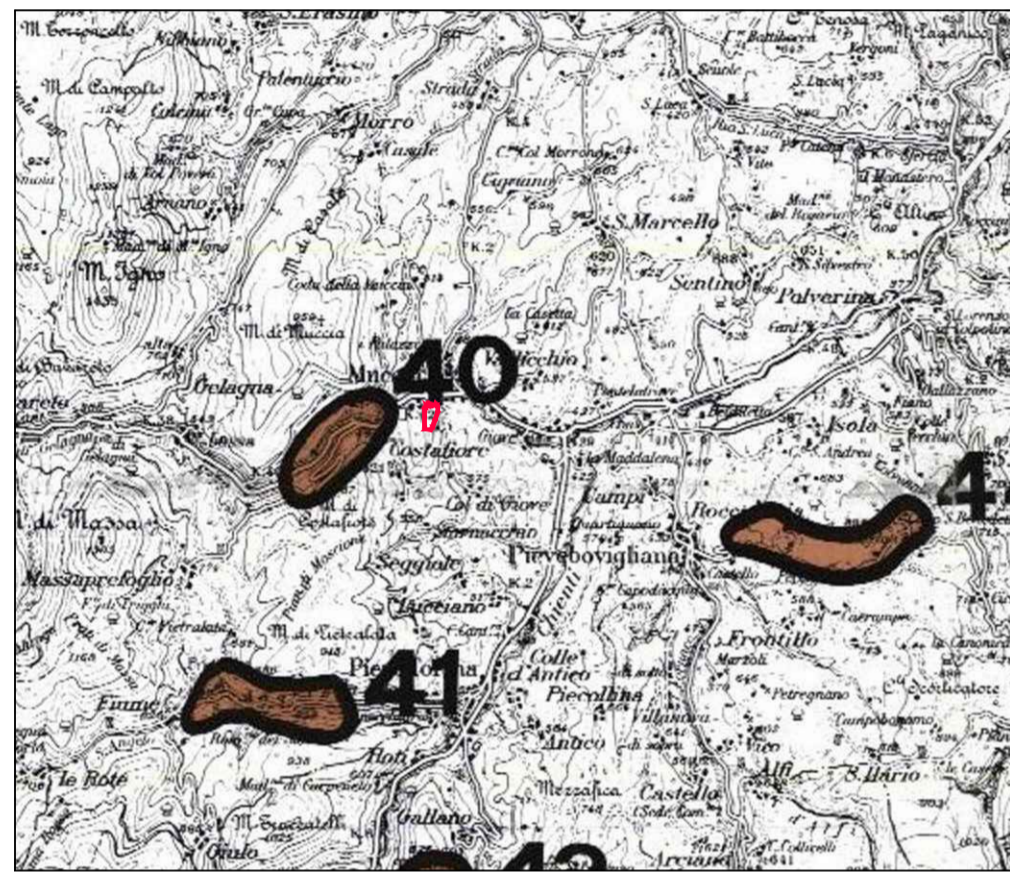

3A EMERGENZE GEOLOGICHE

(art. 28)

PPAR TAVOLA 3A
Emergenze Geologiche
Nell'area d'interesse non sono presenti emergenze geologiche.



6 AREE PER RILEVANZA DEI VALORI PAESAGGISTICI E AMBIENTALI

(art. 23)

LEGENDA

- 1-4 AREE A DI ECCEZIONALE VALORE
- 7-20 AREE B DI RILEVANTE VALORE
- 20-40 AREE C DI QUALITÀ DIFFUSA

PPAR TAVOLA 6
Aree per Rilevanza di Valori Paesaggistici e Ambientali
Il progetto interessa aree definite C di qualità diffuse.

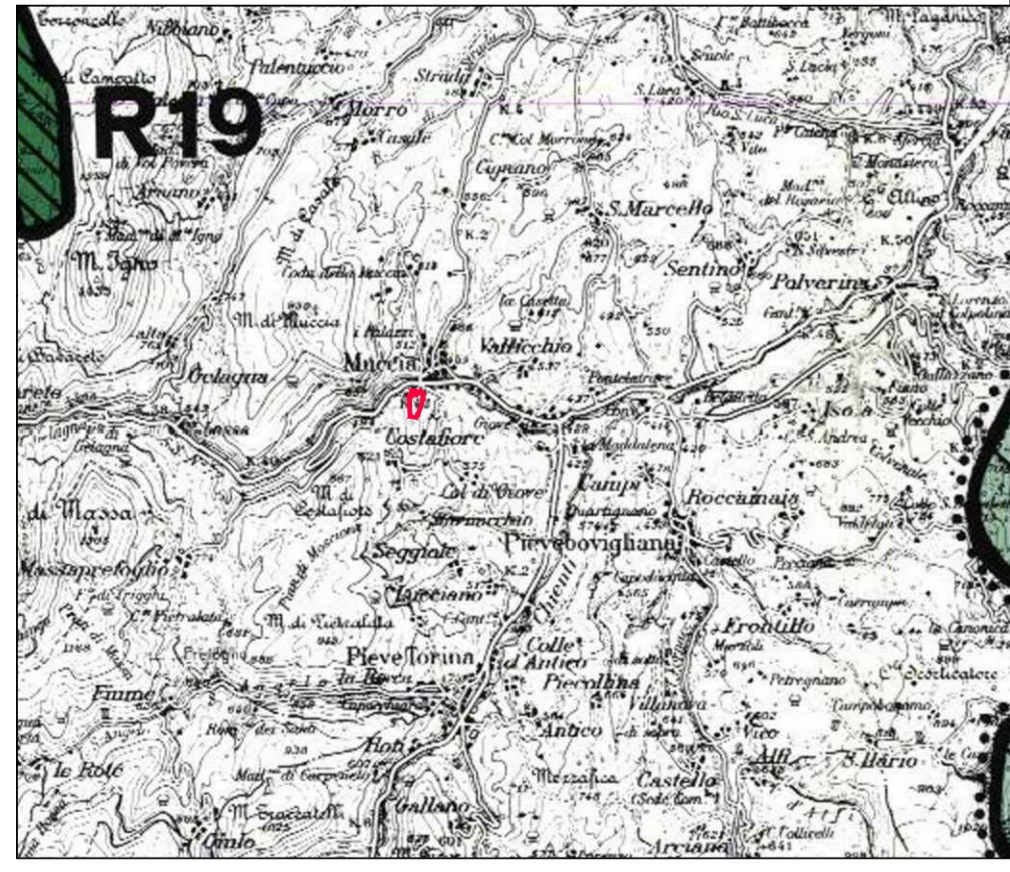

11 PARCHI E RISERVE NATURALI

LEGENDA

- PARCHI NATURALI ART. 53
- PARCHI STORICO CULTURALI ART. 52
- RISERVE NATURALI ART. 54
- PARCHI ARCHEOLOGICI ART. 55
- CONFINE REGIONALE

PPAR TAVOLA 11
Parchi e riserve naturali
Il progetto si colloca al di fuori di aree destinate a parchi o riserve naturali

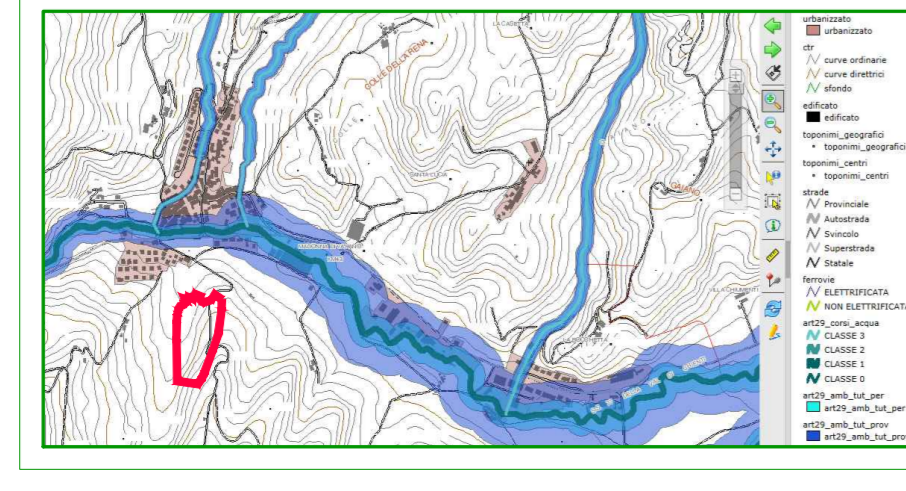

PPAR TAVOLA 12 Fiumi e corsi d'acqua

Dall'esame della cartografia e foto aeree, nonché dal rilevamento generale e di dettaglio eseguito, si evidenziano i seguenti elementi:

- Il Fosso "senza nome" interessato dal progetto, è rappresentato da un alveo di modeste dimensioni che si prolunga verso monte attraverso il centro abitato di Costafiore fino alla chiusura verso il punto più alto del Bacino (Monte Costafiore quota 885 m.s.l.m.).
- Il fosso "senza nome" a monte della confluenza con il Fiume Chienti non ha ulteriori diramazioni, ma è rappresentato da un unico alveo che risale nel bacino verso la zona Sud-Ovest. Tale affermazione è stata dapprima valutata cartograficamente, la CTR scala 1:10.000 della Regione Marche, non riporta l'alveo del corso di acqua in esame, ma si individua solamente un area di impilvio attraverso l'andamento delle curve di livello (vedi figura allegata). Successivamente è stato fatto un rilievo di dettaglio in campagna nell'area del bacino, seguendo il tracciato del fosso e si è rilevato che l'alveo del Fosso "senza nome" è unico così come riportato nella figura allegata.
- Se attuiamo la gerarchizzazione del reticolo idrografico secondo l'ordine di Strahler (Strahler, 1980), così come è stato fatto nel PPAR, possiamo affermare che l'ordine del segmento fluviale è un corso d'acqua di 1° ordine pertanto non si applica nessuna fascia di rispetto a vincolo integrale.

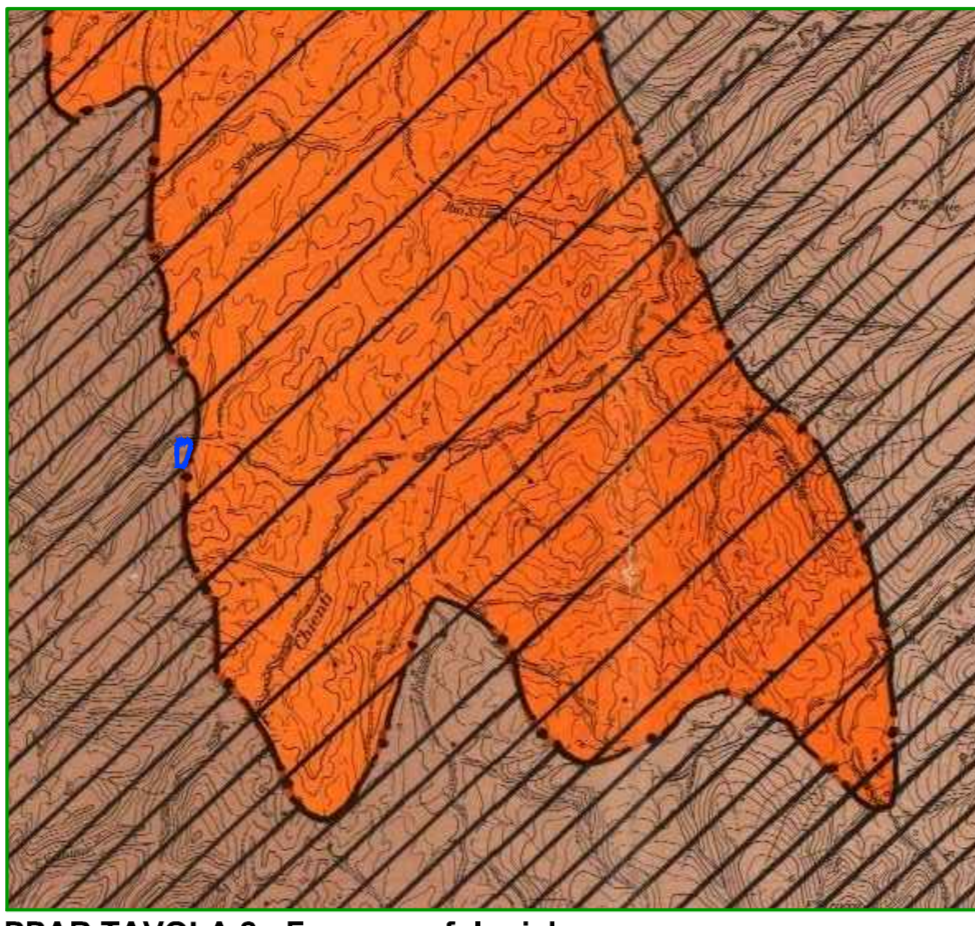

2 FASCE MORFOLOGICHE

LEGENDA

- LIMITE DELLE FASCE
- FASCIA APPENNINICA A
- FASCIA PEDEAPPENNINICA PA
- FASCIA SUBAPPENNINICA SA

PPAR TAVOLA 2 - Fasce morfologiche
l'area ricade in fascia A appenninica

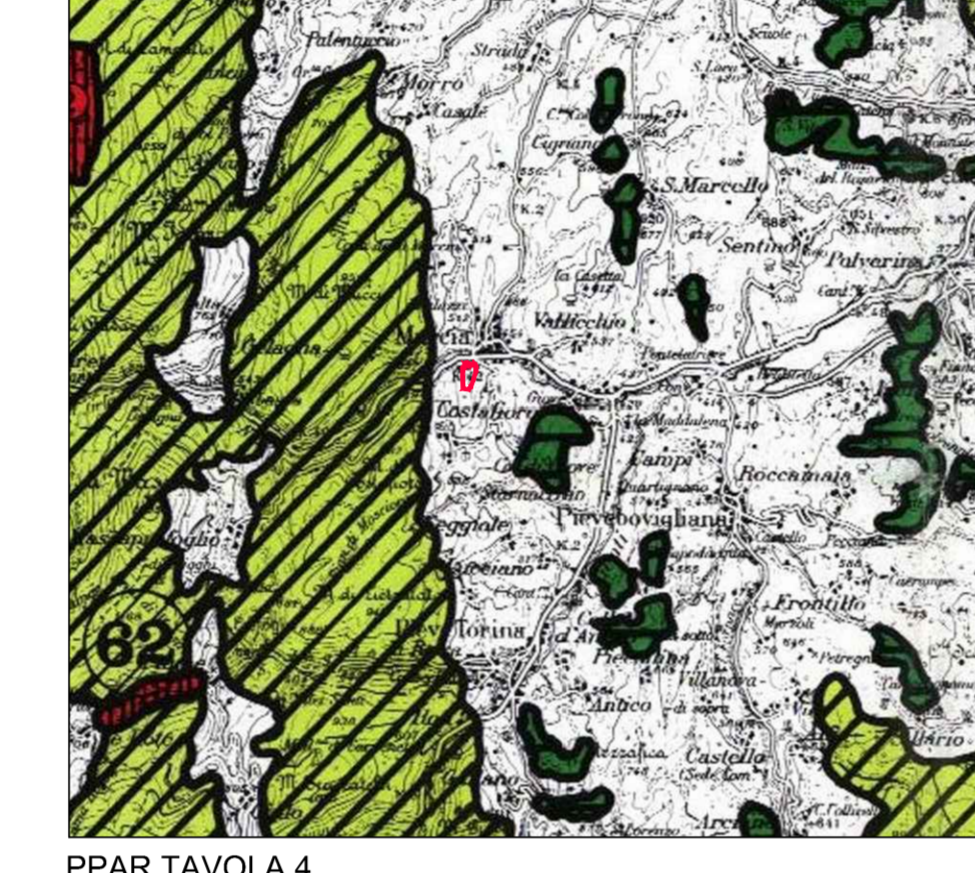

4 SOTTOSISTEMI TEMATICI E ELEMENTI COSTITUTIVI DEL SOTTOSISTEMA BOTANICO-VEGETAZIONALE

LEGENDA

- AREE BA DI ECCEZIONALE VALORE
- AREE BB DI RILEVANTE VALORE
- AREE BC DI QUALITÀ DIFFUSA

PPAR TAVOLA 4
Sottosistemi tematici e Elementi Costitutivi del Sottosistema Botanico - Vegetazionale
Il progetto non interessa aree con vincoli botanico-vegetazionali



7 AREE DI ALTA PERCETTIVITÀ VISIVA

LEGENDA

- AMBITI ANNESSI ALLE INFRASTRUTTURE A MAGGIORE INTENSITÀ DI TRAFFICO AREE V (ART. 22)
- PUNTI PANORAMICI (ART. 43)
- PERCORSI PANORAMICI (ART. 43)

PPAR TAVOLA 2 - Aree di alta percettività visiva
l'area ricade in ambito annesso alle infrastrutture a maggiore intensità di traffico

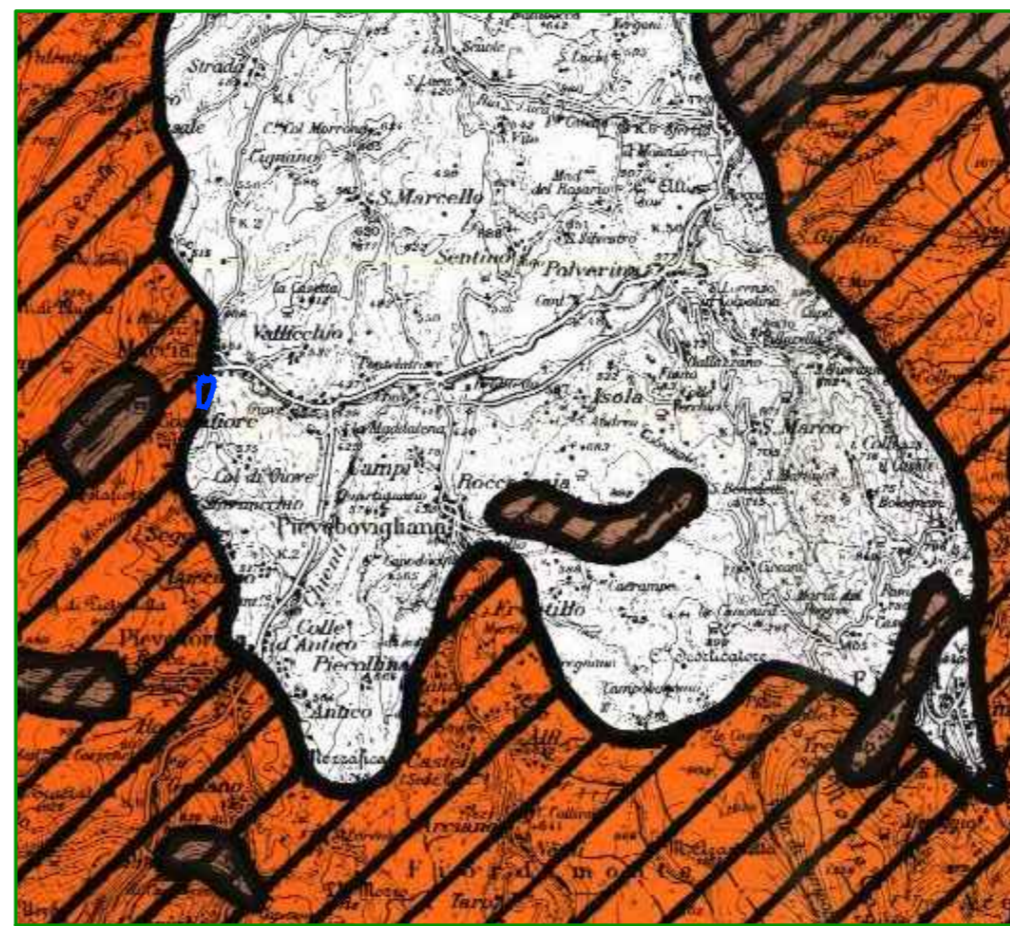

3 SOTTOSISTEMI TEMATICI

LEGENDA

- AREE GA DI ECCEZIONALE VALORE (art. 6-9)
- AREE GB DI RILEVANTE VALORE (art. 6-9)
- AREE GC DI QUALITÀ DIFFUSA (art. 6-9)

PPAR TAVOLA 3 - Sottosistema geologico e geomorfologico
l'area ricade parzialmente in zona GB di rilevante valore

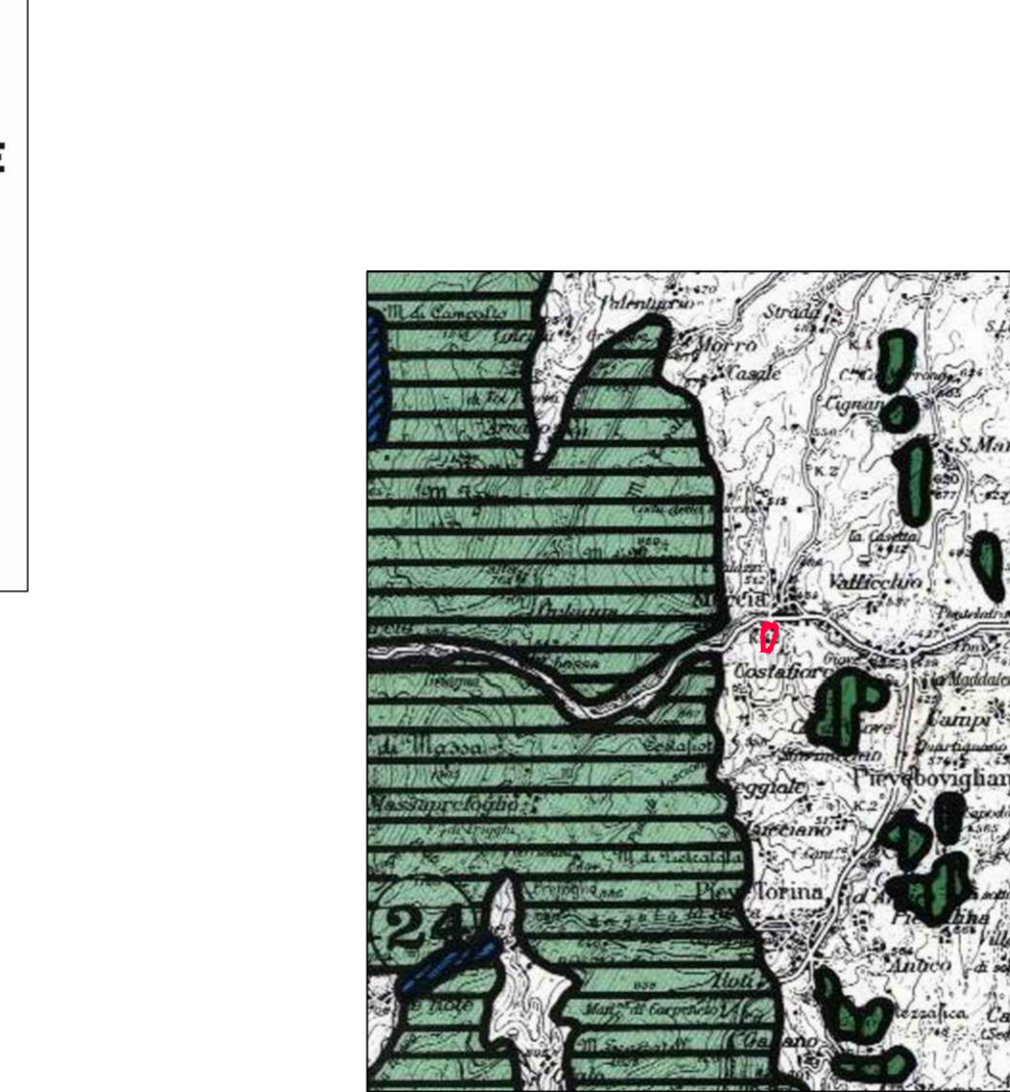

5 VALUTAZIONE QUALITATIVA DEL SOTTOSISTEMA BOTANICO-VEGETAZIONALE

LEGENDA

- AREE DI ECCEZIONALE VALORE (art. 6-9)
- AREE DI RILEVANTE VALORE (art. 6-9)
- AREE DI QUALITÀ DIFFUSA (art. 6-9)

PPAR TAVOLA 5
Valutazione qualitativa del Sottosistema Botanico - Vegetazionale
Il progetto non interessa aree con vincoli botanico-vegetazionali



PPAR TAVOLA 15
Centri e nuclei storici
Muccia viene classificato come nucleo storico di fondovalle. Calcolando le tutele secondo l'art 39 avremo che il Piano non ricade nella tutela orientata

Architetto Claudio Mariani
Vicolo del Castello 13c - 62034 - Muccia (MC)
tel. studio: 0737/647471 - tel. cell. 338/9988950 - e-mail: clmariani@libero.it - PEC: claudio.mariani@archiworldpec.it

COMUNE DI MUCCIA
PROVINCIA DI MACERATA



PIANO INSEDIAMENTI IMPIANTI SPORTIVI IN VARIANTE PARZIALE ALLO STRUMENTO URBANISTICO -PROGETTO DEFINITIVO-

committente
COMUNE DI MUCCIA

elaborato
VINCOLI

- P.P.A.R.

Timbro e firma

progettisti collaboratori

scala
VARIE

tavola
05

data
NOVEMBRE 2014
VERIFICARE MISURE E QUOTE