

Carta Topografica IGM - Regione Marche

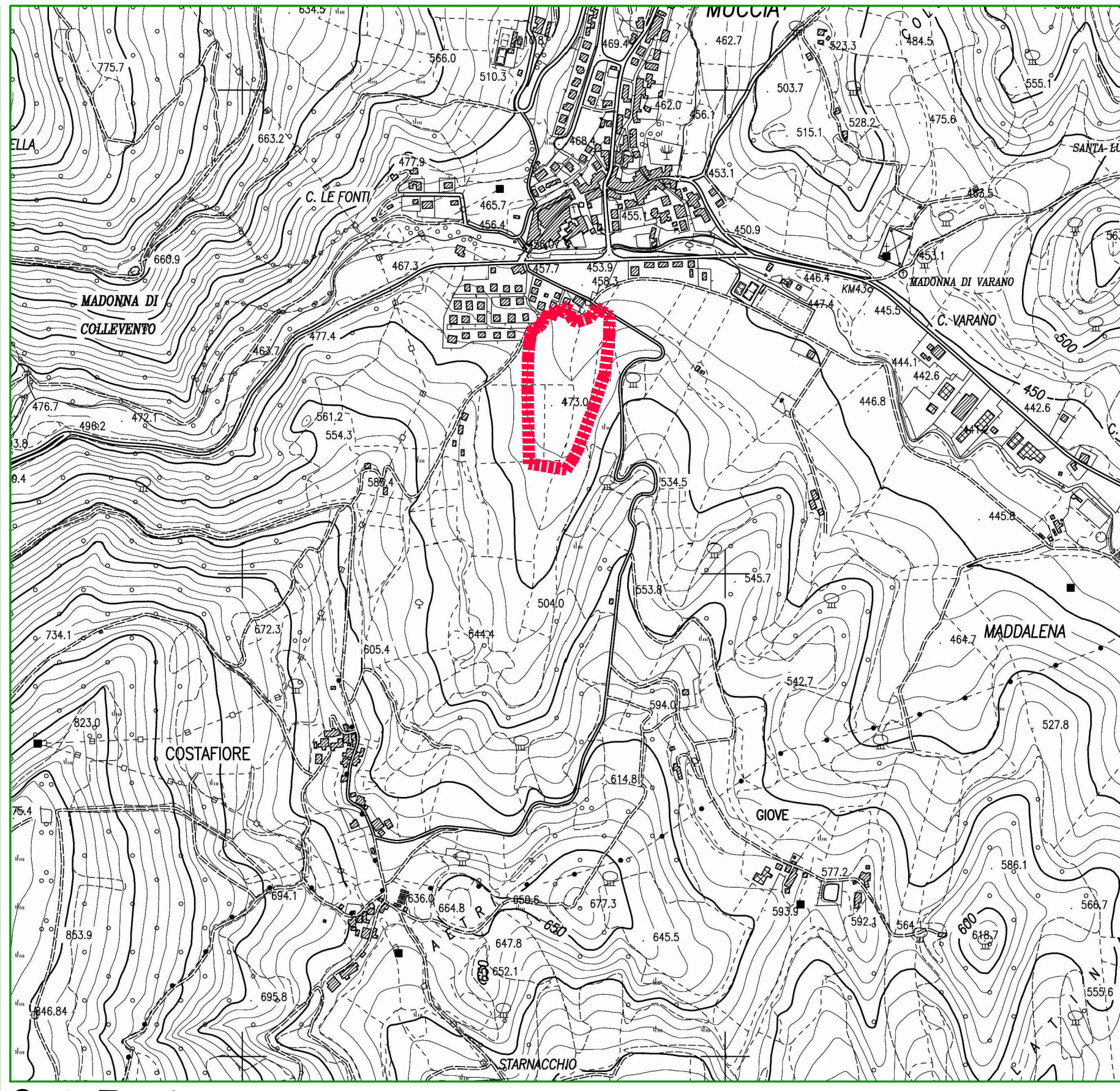

Carta Tecnica Regione Marche  
Stralcio della Sezione 313-090 Muccia.

----- LIMITE DI PIANO



**Architetto Claudio Mariani**  
 Vicolo del Castello 13c - 62034 - Muccia (MC)  
 tel. studio: 0737/647471 - tel. cell. 338/9988950 - e-mail: clamariani@libero.it - PEC: claudio.mariani@archiworldpec.it

---

**COMUNE DI MUCCIA**  
 PROVINCIA DI MACERATA

Timbro e firma

---



**PIANO INSEDIAMENTI  
 IMPIANTI SPORTIVI  
 IN VARIANTE PARZIALE  
 ALLO STRUMENTO URBANISTICO  
 -PROGETTO DEFINITIVO-**

progettisti collaboratori

---

committente  
**COMUNE DI MUCCIA**

scala  
 1: 10000

---

elaborato  
**INQUADRAMENTO GENERALE**

tavola  
**01**

---

-stralcio carta I.G.M.  
 -stralcio C.T.R.

data  
 NOVEMBRE 2014  
VERIFICARE MISURE E QUOTE