IMPIANTO SOLARE TERMICO DELLA SAE [1]

Istruzioni per l'ESCLUSIONE e l'ATTIVAZIONE dell'impianto

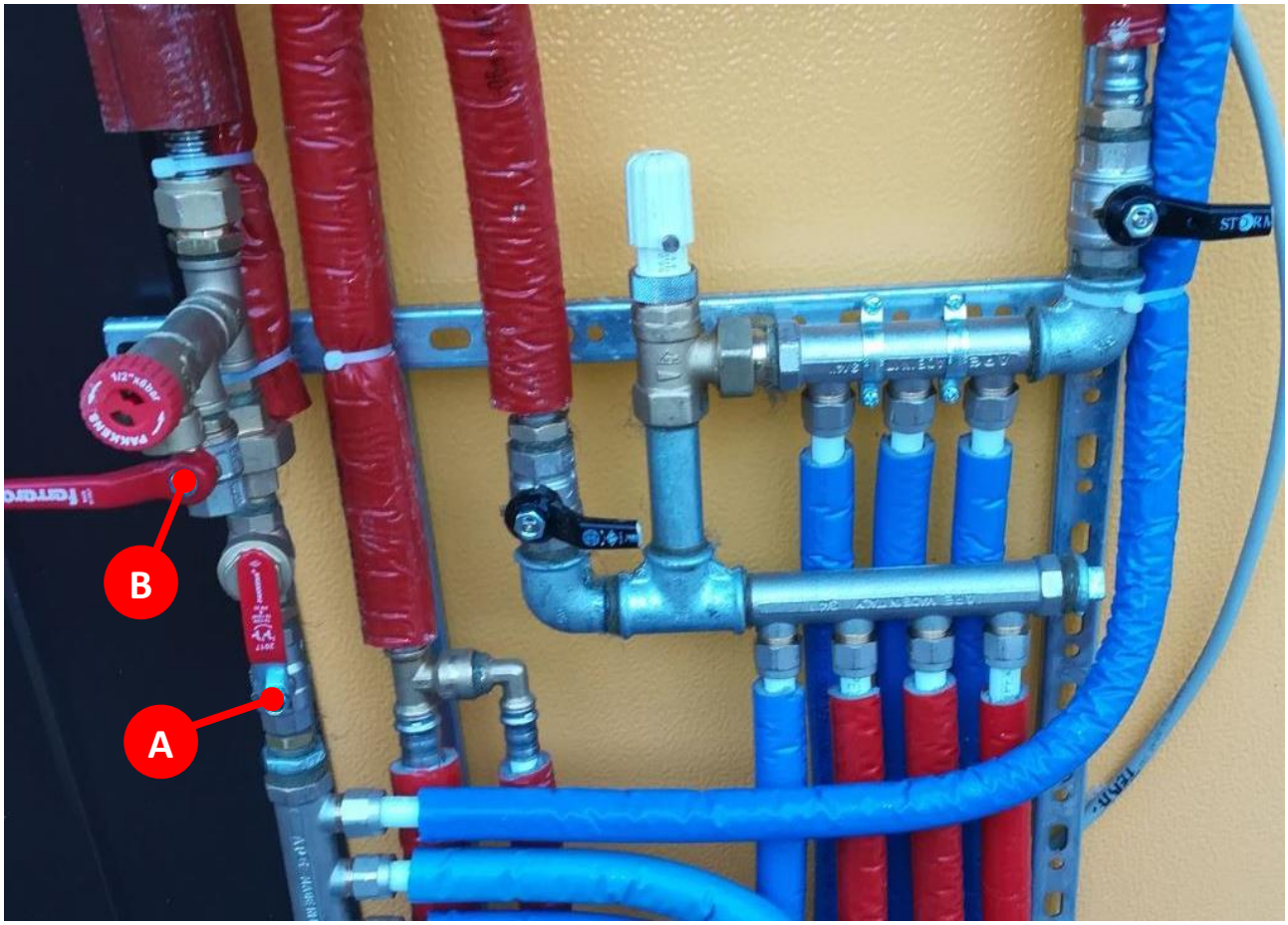

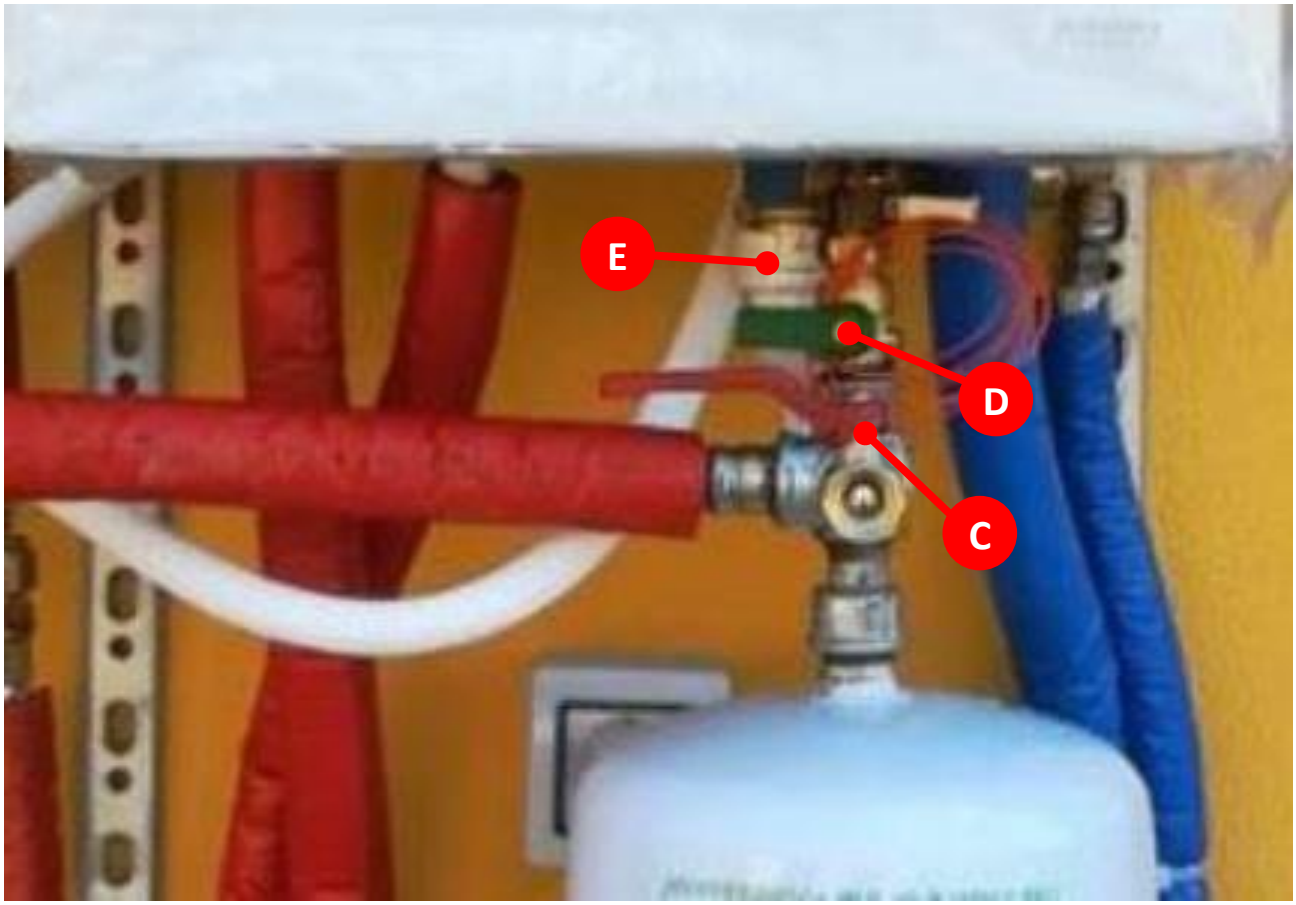

(1) **NOTA:** Questa istruzione illustra le modalità per escludere/attivare l'impianto solare termico e si riferisce esclusivamente alle SAE delle aree di **Valfornace**, **Muccia Costafiore, Muccia Massaprofoglio, Pioraco**, **Gagliole**, **Camporotondo**, **Cessapalombo**, **Gualdo**

In caso di dubbi o difficoltà ad eseguire le manovre illustrate sull'impianto, rivolgersi ad una ditta termotecnica qualificata di propria fiducia.

Istruzioni per l'ESCLUSIONE dell'impianto solare termico (periodo INVERNALE)

1. Chiudere la valvola (A) di INGRESSO ACQUA AL BOILER ruotando la leva ROSSA di 90° in posizione ORIZZONTALE
2. Aprire la valvola (B) di SCARICO IMPIANTO ruotando la leva ROSSA di 90° in posizione VERTICALE
3. Aprire la valvola (C) di BYPASS ruotando la leva ROSSA di 90° in posizione VERTICALE
4. Chiudere la valvola (D) ruotando la leva VERDE di 90° in posizione ORIZZONTALE
5. Ruotare la valvola miscelatrice BIANCA (E) impostandola alla temperatura MASSIMA

Istruzioni per l'ATTIVAZIONE dell'impianto solare termico (periodo ESTIVO)

1. Aprire la valvola (A) di INGRESSO ACQUA AL BOILER ruotando la leva ROSSA di 90° in posizione VERTICALE
2. Chiudere la valvola (B) di SCARICO IMPIANTO ruotando la leva ROSSA di 90° in posizione ORIZZONTALE
3. Chiudere la valvola (C) di BYPASS ruotando la leva ROSSA di 90° in posizione ORIZZONTALE
4. Aprire la valvola (D) ruotando la leva VERDE di 90° in posizione VERTICALE
5. Ruotare la valvola miscelatrice BIANCA (E) impostandola alla temperatura MINIMA

In caso di singole unità immobiliari residenziali l'art. 6 del D.P.R. 74/2013 individua quale soggetto responsabile dell'esercizio e della manutenzione degli impianti termici (con i relativi obblighi) l'occupante, a qualsiasi titolo.